Name:	English Test	June 2012

Exercise 1

Sais-tu définir les mots suivants ? Associe une lettre et un chiffre. **/4**

1	Alibi	A	A person we believe has committed a crime	1	
2	Clue	B	A false lead that throws the investigator off track	2	
3	Deduction	C	An investigator or detective	3	
4	Evidence	D	The person could prove he or she did not commit the crime	4	
5	Red herring	E	A possible conclusion after facts have been collected	5	
6	Sleuth	F	The person who saw the crime	6	
7	Suspect	G	Someone or something that proves who committed the crime	7	
8	witness	H	Something that gives information toward solving the crime	8	

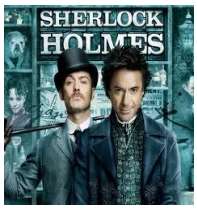

Exercice 2

Sais-tu mobiliser les mots suivants, en situation? Imagine que tu doives raconter une histoire policière. Tu vas avoir besoin des mots ci-dessous. Peux-tu les traduire en anglais ? **/6**

Voleur		Double de clé	
Cadenas		cambrioleur	
Empreintes digitales		Chien de garde	
Loupe		Objets de valeurs	
Traces de pas		braqueur	
Fausse piste		enquêteur	

Exercice 3 **/10**

Sais-tu donner des conseils à quelqu'un ? Donne 5 conseils à une vieille dame qui vit seule chez elle dans une banlieue de Londres, où il y a beaucoup de délinquance.

3 choses qu'elle devrait faire selon toi :

1. .....
2. .....

3. .....

2 choses qu'elle ne devrait pas faire :

1. .....
2. .....

Exercice 4 **/10**

Sais-tu caractériser des personnages ?

A detective is a person .....

.....

.....

A criminal is someone .....

.....

.....

Exercice 5

Sais-tu parler de New Scotland Yard ? Complète ces phrases. **/10**

1. The New Scotland Yard building is located .....
2. NSY is also called .....
3. NSY was founded .....
4. Today, NSY employs .....
5. Scotland Yard policemen are called .....

/40

/20

❑ "Elementary, my dear Watson!"

"Well done! I am impressed!" ❑

❑ "Not bad at all!"

"You did not do your best!" ❑

❑ "You should revise to become a good sleuth!"

"Why don't you work and think instead?" ❑